

東京医科歯科大学 歯学部
歯学部附属病院

概要
OUTLINE

TOKYO MEDICAL AND DENTAL UNIVERSITY
FACULTY OF DENTISTRY
DENTAL HOSPITAL



平成15年度

2003

病院の理念・こころざし

理念

優れた医療人の育成に努め、患者さん一人ひとりにあった最高水準の歯科医療を提供します。

こころざし

- ・安全で質の高い歯科医療を実践します。
- ・新しい歯科医療の開発を推進します。
- ・人間性豊かな歯科医療人を育成します。
- ・口腔の健康増進を通して社会に貢献します。

患者さんの権利と責務

本院では信頼関係にもとづく歯科医療を提供するために、患者さんの権利を尊重し、あわせて責務をお願いしております。

権利

1. あなたには歯科医療を受けるにあたり、人格と価値観が尊重される権利があります。
2. あなたには良質な歯科医療を受ける権利があります。
3. あなたには十分な説明を受け、治療方法等をご自身の意志で決定する権利があります。
4. あなたには、ご自身の歯科医療に関する情報を得る権利があります。
5. あなたにはプライバシーが守られる権利があります。
6. あなたには教育・研究に協力することを拒否する権利があります。

責務

1. ご自身の健康に関する情報を、できるだけ正確に提供してください。
2. ご自身の治療について、十分に理解できるように質問してください。
3. 他の患者さんの治療や病院の業務に支障のないように配慮してください。

目 次

Contents

1. 沿 革 略	1
Brief History	
2. 機 構 図	7
Organizational Chart	
3. 役 職 員	9
Administration Officers	
4. 職 員 数	12
Number of Staff Members	
5. 学 生 数	13
Student Enrollment	
(1) 学生定員及び現員	13
Number of Students in Dental School	
(2) 大学院学生定員及び現員	14
Number of Students in Dental Research Division, Graduate School	
(3) 歯学部専攻生現員	15
Number of Dental Research Students	
(4) 附属学校学生定員及び現員	15
Number of Students in Attached Schools	
6. 国 際 交 流	16
International Exchange	
(1) 歯学部留学生国籍別在籍者数	16
Number of Foreign Students	
(2) 国際交流協定校	17
Overseas Affiliated Universities	
7. 歳 入・歳 出	18
Hospital Income・Expenditure	
(1) 平成14年度歳出	18
Expenditures in FY 2002	
(2) 費用負担別収入額	19
Hospital Income for Each Health Insurance	
(3) 診療要素別収入額	19
Hospital Income for Each Medical Treatment	
8. 附 属 病 院	20
University Hospital	
(1) 患 者 数	20
Number of Patients	
1) 入院患者数及び構成比率	20
Number of In-patients	
2) 外来患者数及び構成比率	21
Number of Out-patients	
3) 科別患者数	22
Number of Patients in Each Clinic	
(2) 手 術 件 数	23
Number of Surgical Operations	
(3) 麻 酔 件 数	23
Number of Anesthesia	
(4) 臨 床 検 査 件 数	24
Number of Clinical Laboratory Examinations	
(5) 投 薬 数	24
Number of Items Handled in the Department of Pharmacy	
(6) 平成14年度技工物製作数	25
Number of Technical Works in FY 2002	
(7) 歯科用ユニット・治療椅子台数	27
Number of Dental Chair Units in Each Clinic	
(8) 法令による医療機関の指定及び 地方自治体の条例等による公費負担医療実施状況	28
Medical Institution Designated by Law for Specialized Health Care and Provision of Public Funded Care by Local Governments	
9. 配 置 図	29
Campus Map	

1. 沿革略 (歯学部及び同附属病院) Brief History

歯学部 Faculty of Dentistry	歯学部附属病院 University Dental Hospital	
	大正 5年10月 Oct. 1916	医術開業試験より分離、歯科医術開業試験附属病院として診療開始 (神田錦町) Dental Hospital (Attached Hospital of Dental Practitioner Examination) started to provide dental treatment (Kanda Nishiki-cho).
	11年 1月 Jan. 1922	文部省歯科医師試験附属病院と改称 Re-named "Attached Hospital of Dentist Examination" by Ministry of Education.
昭和 3年10月 Oct. 1928		東京高等歯科医学校設置 Tokyo Higher Dental School was founded.
	昭和 4年 4月 Apr. 1929	東京高等歯科医学校附属医院となった。 Re-named "Attached Hospital of Tokyo Higher Dental School".
	5年12月 Dec. 1930	元東京女子高等師範学校の建物を改造して附属医院とした。(現在地) Dental Hospital was moved to the present address (Yushima).
	11年 4月 Apr. 1936	文部省内に附属医院文部省分室設置 (元文部省内歯科診療所) Branch of Dental Clinic was established in the Ministry of Education Building.
19年 4月 Apr. 1944		東京医学歯学専門学校歯学科設置 (医学科設置のため) School was re-organized as the Tokyo Medical and Dental College, School of Dentistry.
	19年 4月 Apr. 1944	東京医学歯学専門学校附属医院と改称 Re-named to Tokyo Medical and Dental College, Attached Dental Hospital.
	20年 3月 Mar. 1945	戦災により附属医院建物焼失 The Hospital Building was burned down during the war.
	" 4月 Apr. 1945	本館内に診療室を設けて診療開始 Treatment was started to provide in the clinic of the main building.
21年 8月 Aug. 1946		東京医科歯科大学歯学部設置 (昇格) Tokyo Medical and Dental University, Faculty of Dentistry (old curriculum) was established.
" "		予科設置 Preparatory Course was established.
24年 4月 Apr. 1949		歯学部の授業開始 (開設講座: 口腔解剖学講座、口腔生理学講座、口腔病理学講座、 口腔細菌学講座、歯科薬物学講座、歯科理工学講座2、口腔衛生学講座、保存学講座3、 口腔外科学講座2、補綴学講座3、矯正学講座、計17講座) Curriculum of Dental Education was started.(Dept. of Oral Anatomy, Dept. of Oral Physiology, Dept. of Oral Pathology, Dept. of Oral Microbiology, Dept. of Dental Medicines, two Depts. of Dental Technology, Dept. of Oral Hygiene, three Depts. of Conservative Dentistry, two Depts. of Oral Surgery, three Depts. of Prosthodontics, Dept. of Orthodontics: Total 17 departments)
	24年 4月 Apr. 1949	東京医科歯科大学附属医院となった。 Tokyo Medical and Dental University, Attached Dental Clinic was established.
	" 6月 Jun. 1949	附属医院を附属病院と改称 Re-named to Tokyo Medical and Dental University, Faculty of Dentistry, Dental Hospital.
25年 4月 Apr. 1950		本学予科が千葉大学に移管され、千葉大学東京医科歯科大学予科と呼称された。 Preparatory Course was changed to be attached to Chiba University.
26年 4月 Apr. 1951		新制東京医科歯科大学歯学部設置 Tokyo Medical and Dental University, Faculty of Dentistry (new curriculum) was established.
	26年 4月 Apr. 1951	附属歯科衛生士学校設置 School of Dental Hygiene was established.
	27年 4月 Apr. 1952	附属歯科技工士学校設置 School for Dental Technicians was established.
27年 4月 Apr. 1952		生化学講座設置 Dept. of Biochemistry was established.
	29年 5月 May. 1954	口腔衛生科設置 Clinic of Oral Hygiene was established.
	" 12月 Dec. 1954	外来診療室等新嘗建物一部竣工移転 A part of Dental Hospital moved to the new building.

30年 4月 Apr. 1955	千葉大学文理学部に歯学進学課程設置 Pre-dental course was established in Faculty of Humanities and Sciences, Chiba University.
" "	大学院歯学研究科設置 Dental Research Division, Graduate School was established.
" 7月 Jul. 1955	小児歯科学講座設置 Dept.of Pedodontics was established.
31年 3月 Mar. 1956	外来診療室等新嘗建物竣工移転 All departments moved to the new building.
" 5月 May. 1956	小児歯科設置 Clinic of Pedodontics was established.
32年 4月 Apr. 1957	口腔解剖学講座が2講座となった。 Two Depts.of Oral Anatomy were established.
32年 4月 Apr. 1957	歯科技工士学校に実習科増設 Special Training Course was established in the School for Dental Technicians.
33年 4月 Apr. 1958	歯学進学課程が国府台分校として設置された。 Pre-dental Course was established at the Kounodai Annex.
33年 1月 Jan. 1958	附属病院事務部が医・歯事務部に分離設置 Administrative Division was divided into separate Medical and Dental divisions.
34年 4月 Apr. 1959	歯科放射線医学講座設置 Dept.of Dental Radiology was established.
34年 4月 Apr. 1959	歯科放射線科設置 Clinic of Dental Radiology was established.
37年 4月 Apr. 1962	薬局を薬剤部と改称 Pharmacy Division was changed to Department of Pharmacy.
38年 4月 Apr. 1963	口腔解剖学講座が口腔解剖学第1・第2講座に、歯科薬物学講座が歯科薬理学講座に、 歯科理工学講座が歯科理工学第1・第2講座に、口腔衛生学講座が予防歯科学講座に、 歯科保存学講座が歯科保存学第1・第2・第3講座に、 口腔外科学講座が口腔外科学第1・第2講座に、 歯科補綴学講座が歯科補綴学第1・第2・第3講座に、 歯科放射線医学講座が歯科放射線学講座にそれぞれ改称された。 Reorganization: Depts.of Oral Anatomy to Dept.of Oral Anatomy , Dept. of Dental Medicines to Dept.of Dental Pharmacology, Depts.of Dental Technology to Dept.of Dental Technology , Dept. of Oral Hygiene to Dept. of Preventive Dentistry and Public Health, Depts. of Conservative Dentistry to Dept. of Conservative Dentistry , Depts.of Oral Surgery to Dept.of Oral Surgery , Depts.of Prosthodontics to Dept.of Prosthodontics , Dept. of Dental Radiology Medicine to Dept.of Dental Radiology.
39年 4月 Apr. 1964	歯科麻酔学講座設置 Dept.of Dental Anesthesiology was established.
39年 4月 Apr. 1964	歯科麻酔科設置 Clinic of Dental Anesthesiology was established.
40年 4月 Apr. 1965	国府台分校が廃止され教養部設置 Pre-Dental Course was abolished and the Department of General Education was established at Kounodai Annex.
40年 4月 Apr. 1965	顎口腔機能治療室設置 Division of Stomatognathic Dysfunction was established.
42年 4月 Apr. 1967	附属研究施設として顎口腔総合研究施設が設置され、咬合研究部が置かれた。 Section of Anatomy was established in the Institute of Stomatognathic Science.
42年 6月 Jun. 1967	口腔衛生科を予防歯科と改称 Clinic of Oral Hygiene was re-named to Clinic of Preventive Dentistry.
昭和46年 3月 Apr. 1971	附属顎口腔総合研究施設に咀嚼研究部設置 Section of Physiology was established in the Institute of Stomatognathic Science.
47年 5月 May. 1972	歯科技工部設置 Dental Laboratory was established.

48年 4月 Apr. 1973	顎口腔機能治療室を顎口腔機能治療部と改称 Division of Stomatognathic Dysfunction was re-named Clinic for Stomatognathic Dysfunction.
50年10月 Oct. 1975	検査部設置 Clinical Laboratory was established.
昭和51年 5月 May. 1976	看護部設置 Department of Nursing was established.
52年 4月 Apr. 1977	附属顎口腔総合研究施設に成長過程研究部設置 Section of Growth and Development was established in the Institute of Stomatognathic Science.
53年 3月 Mar. 1978	臨床研究棟竣工 Construction of the Laboratories of Clinical Dental Science Building was finished.
55年 4月 Apr. 1980	歯科矯正学第2講座設置 Dept.of Orthodontics was established.
56年 4月 Apr. 1981	附属顎口腔総合研究施設のうち咬合研究部が顎口腔構造研究部門に、 咀嚼研究部が顎口腔機能研究部門に、成長過程研究部が顎顔面発生機構研究部門に それぞれ改称 Section of Anatomy was re-named to Section of Oral Anatomy, Section of Physiology was re-named to Section of Physiological Chemistry, Section of Growth and Development was re-named to Section of Craniofacial Development and Abnormalities in the Institute of Stomatognathic Science.
56年 4月 Apr. 1981	総合診断部及び第2矯正科設置 Clinic for Oral Diagnosis and Clinic of Orthodontics were established.
57年 3月 Mar. 1982	歯科新棟竣工 Construction of the Faculty of Dentistry (University Hospital Building) was finished.
57年 4月 Apr. 1982	歯学部及び歯学部附属病院の事務機構の一元化(統合)に伴い事務部に 総務課及び業務課が置かれた。 General Affairs Section and Business Section were established in the Administrative Division.
57年 4月	障害者歯科治療部設置 Clinic for Persons with Disabilities
" 8月 Aug. 1982	歯科新棟への移転完了 All the clinics moved to the new of University Hospital Building.
58年12月 Dec. 1983	文部省内歯科診療所廃止 Branch of Dental Clinic was abolished in the Ministry of Education.
59年 3月 Mar. 1984	外来事務棟竣工 Construction of Faculty of Dentistry (Office Building) was finished.
" 5月 May. 1984	外来事務棟への移転完了 All the offices moved to the new Office Building
59年 8月 Aug. 1984	歯学部校舎棟竣工 Construction of the Building of Faculty of Dentistry was finished.
59年10月 Oct. 1984	歯学部校舎棟で授業開始 Dental education was started in the new Building of Faculty of Dentistry.
61年 4月 Apr. 1986	医療事務電算化実施 Computer Administrative System was started in Dental Hospital
62年 5月 May. 1987	障害者歯科学講座設置 Dept.of Stomatognathic Dysfunction was established.
平成元年 5月 May. 1989	高齢者歯科学講座設置 Dept.of Geriatric Dentistry was established.
" "	歯科補綴学第3講座廃止 Dept.of Prosthodontics was abolished.
平成元年 5月 May. 1989	高齢者歯科治療部設置 Gerodontics was established.
" "	第3補綴科廃止 Clinic of Prosthodontics was abolished

4年 4月 Apr. 1992	<p>大学院歯学研究科生体機能制御歯科学系を設置 基幹講座として発生機構制御学講座、神経機構制御学講座、細胞機能制御学講座、顎顔面機能統合評価学講座の4講座が置かれた。 In the Graduate School of Dental Science, Life Science of Maxillo-Facial Systems Course, Dept. of Developmental Biology, Dept. of Physiological Chemistry, Dept. of Neurobiology, and Dept. of Maxillo-Facial Rehabilitation were established as Core Departments.</p>
" "	<p>附属顎口腔総合研究施設3部門を廃止 The three research divisions of Institute of Stomatognathic Science were abolished.</p>
6年 6月 Jun. 1994	<p>口腔総合診断学講座設置 Dept. of Oral Diagnosis and General Dentistry was established.</p>
6年 7月 Jul. 1994	<p>第3総合診療室(感染症患者診療室)設置(学内措置) 3rd Clinic of General Practice (Clinic for Infected Patients) was established.</p>
8年 4月 Apr. 1996	<p>インプラント治療部設置 Implant Dentistry was established.</p>
9年 1月 Jan. 1997	<p>ペイン・心療歯科診療室 歯科麻酔科 設置(学内措置) Division of Orofacial Pain and Symptom Management was established.</p>
10年 7月 Jul. 1998	<p>顎関節治療室設置(学内措置) Clinic of Temporomandibular joint was established.</p>
11年 4月 Apr. 1999	<p>口腔解剖学第1講座、口腔生理学講座、口腔外科学第1講座、歯科矯正学第2講座、障害者歯科学講座、口腔総合診断学講座、発生機構制御学講座、細胞機能制御学講座、神経機構制御学講座を大学院医歯学総合研究科3専攻(顎顔面頸部再建学専攻、全人的医療開発学専攻、認知行動医学系専攻)に改組する。 Dept. of Oral Anatomy I, Dept. of Oral Physiology, Dept. of Oral Surgery I, Dept. of Orthodontics II, Dept. of Stomatognathic Dysfunction, Dept. of Oral Diagnosis and General Dentistry, Dept. of Developmental Biology, Dept. of Physiological Chemistry, Dept. of Neurobiology were re-organized into Graduate School (Division of Maxillofacial/Neck Reconstruction, Division of Comprehensive Patient Care, Division of Cognitive and Behavioral Medicine).</p>
12年 4月 Apr. 2000	<p>口腔解剖学第2講座、生化学講座、口腔病理学講座、口腔細菌学講座、歯科薬理学講座、歯科理工学第1講座、歯科理工学第2講座、予防歯科学講座、歯科保存学第1講座、歯科保存学第2講座、歯科保存学第3講座、口腔外科学第2講座、歯科補綴学第1講座、歯科補綴学第2講座、歯科矯正学第1講座、小児歯科学講座、歯科放射線学講座、歯科麻酔学講座、高齢者歯科学講座を大学院医歯学総合研究科7専攻(口腔機能再構築学系専攻、生体支持組織学系専攻、環境社会医歯学系専攻、老化制御学系専攻、生体環境応答学系専攻、器官システム制御学専攻、先端医療開発学系専攻)に改組する。 Dept. of Oral Anatomy II, Dept. of Biochemistry, Dept. of Oral Pathology, Dept. of Molecular Neurobiology, Dept. of Dental Pharmacology, Dept. of Dental Technology I, Dept. of Dental Technology II, Dept. of Preventive Dentistry, Dept. of Operative Dentistry, Dept. of Periodontology, Dept. of Endodontics, Dept. of Oral Surgery II, Dept. of Prosthodontics I, Dept. of Prosthodontics II, Dept. of Orthodontics I, Dept. of Pediatrics, Dept. of Dental Radiology, Dept. of Dental Anesthesiology, Dept. of Geriatric Dentistry were re-organized into Graduate School (Division of Oral Health Sciences, Division of Bio-Matrix, Division of Public Health, Division of Gerontology and Gerodontology, Division of Comprehensive Patient Care, Division of Bio-Environmental Response, Division of Systemic Organ Regulation, Division of Advanced Therapeutical Sciences).</p>
12年 4月 Apr. 2000	<p>育成系診療科、維持系診療科、回復系診療科を設置 Clinics for Dento-facial Growth and Development, Clinics for of Oral and Maxillofacial function, Clinics for Oral and Maxillofacial Rehabilitation were established. 予防歯科、第1保存科、第2保存科、第3保存科、第1口腔外科、第2口腔外科、第1補綴科、第2補綴科、第1矯正科、第2矯正科、小児歯科、歯科放射線科、歯科麻酔科を廃止 Preventive Dentistry, Conservative Dentistry I, Conservative Dentistry II, Conservative Dentistry III, Oral Surgery I, Prosthodontics I, Prosthodontics II, Orthodontics I, Orthodontics II, Pedodontics, Dental Radiology, Dental Anesthesiology were abolished.</p>
	<p>感染対策歯科治療部設置 Cleanroom was established.</p>
	<p>顎関節治療室を顎関節治療部と改称(学内措置) Clinic of Temporomandibular joint was re-named Temporomandibular Joint Clinic.</p>
	<p>歯科医療情報部設置(学内措置) Section of Dental Informatics was established.</p>
13年 4月 Apr. 2001	<p>顎関節治療部設置 Temporomandibular Joint Clinic was established.</p>
	<p>口腔ケア外来設置(学内措置) Oral Health Care was established.</p>

15年 4月
Apr. 2003

15年 2月
Feb. 2003

息さわやか外来設置(学内措置)

Fresh Breath Clinic was established.

附属口腔保健教育研究センター設置

Center for education and research in oral health care was established.

15年 4月
Apr. 2003

歯科臨床研修センター設置(学内措置)

Center for Advanced Clinical Education was established.

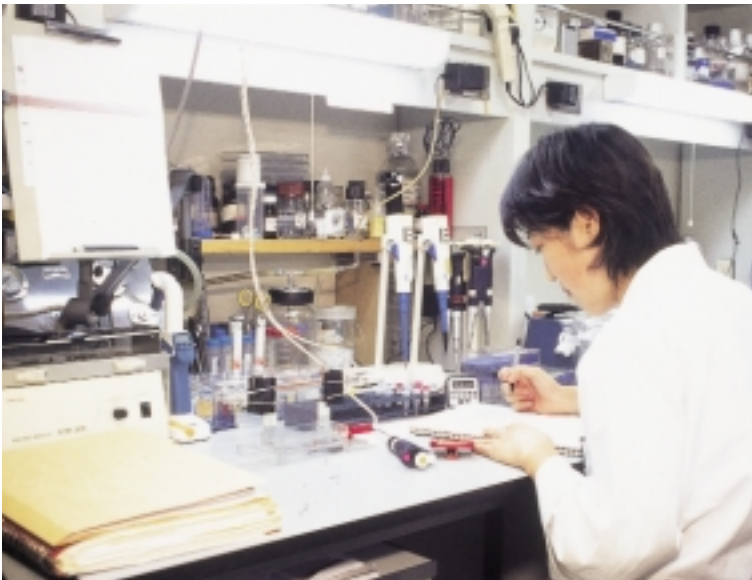

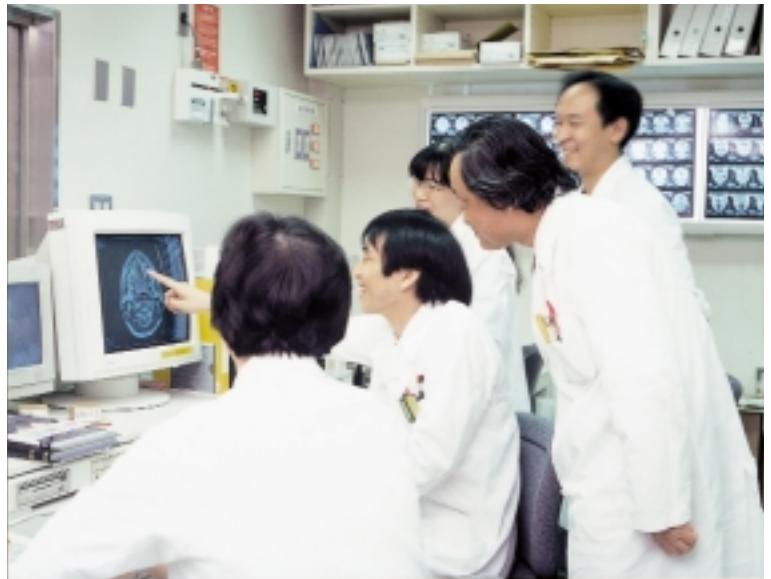

2. 機構 図 Organization Chart

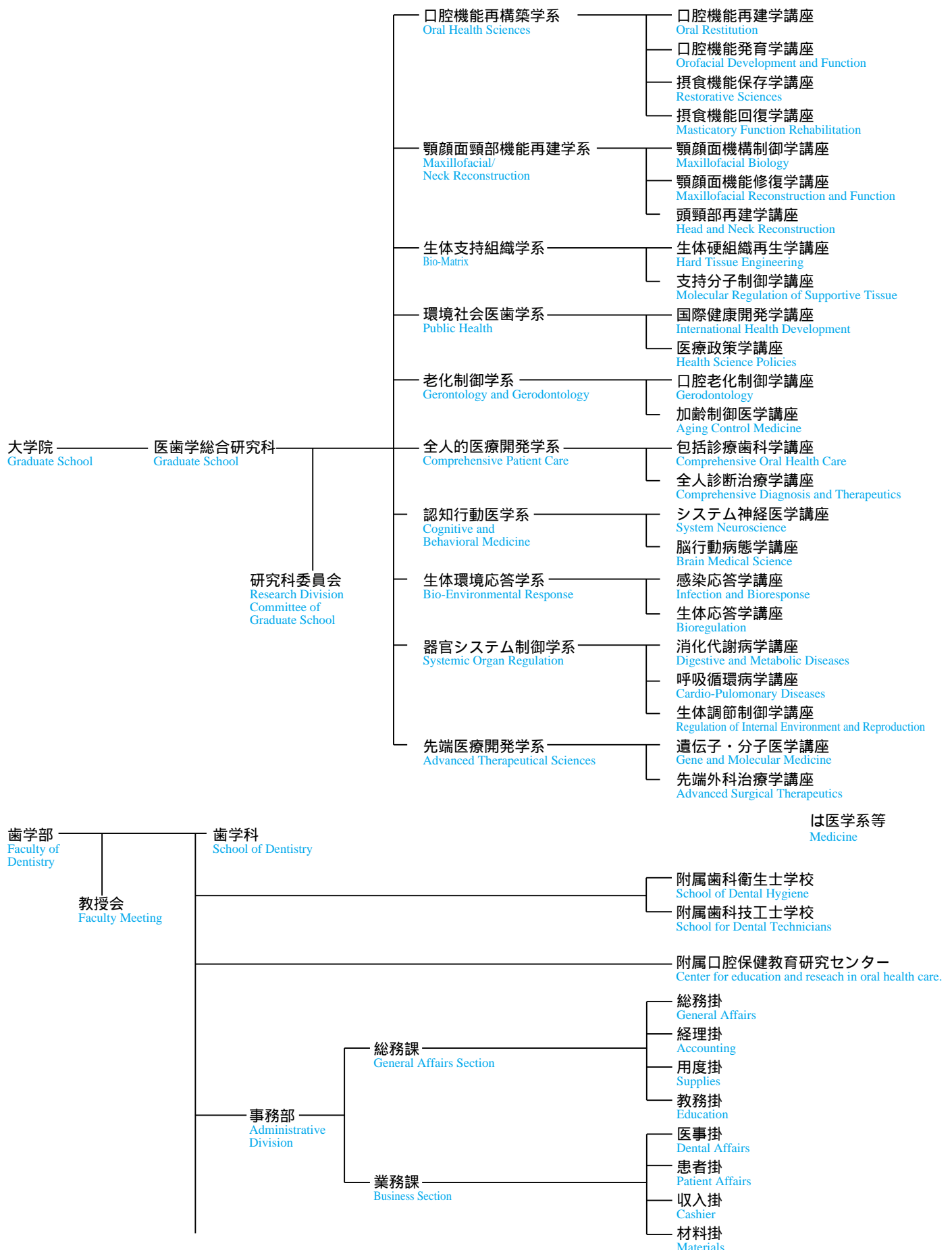

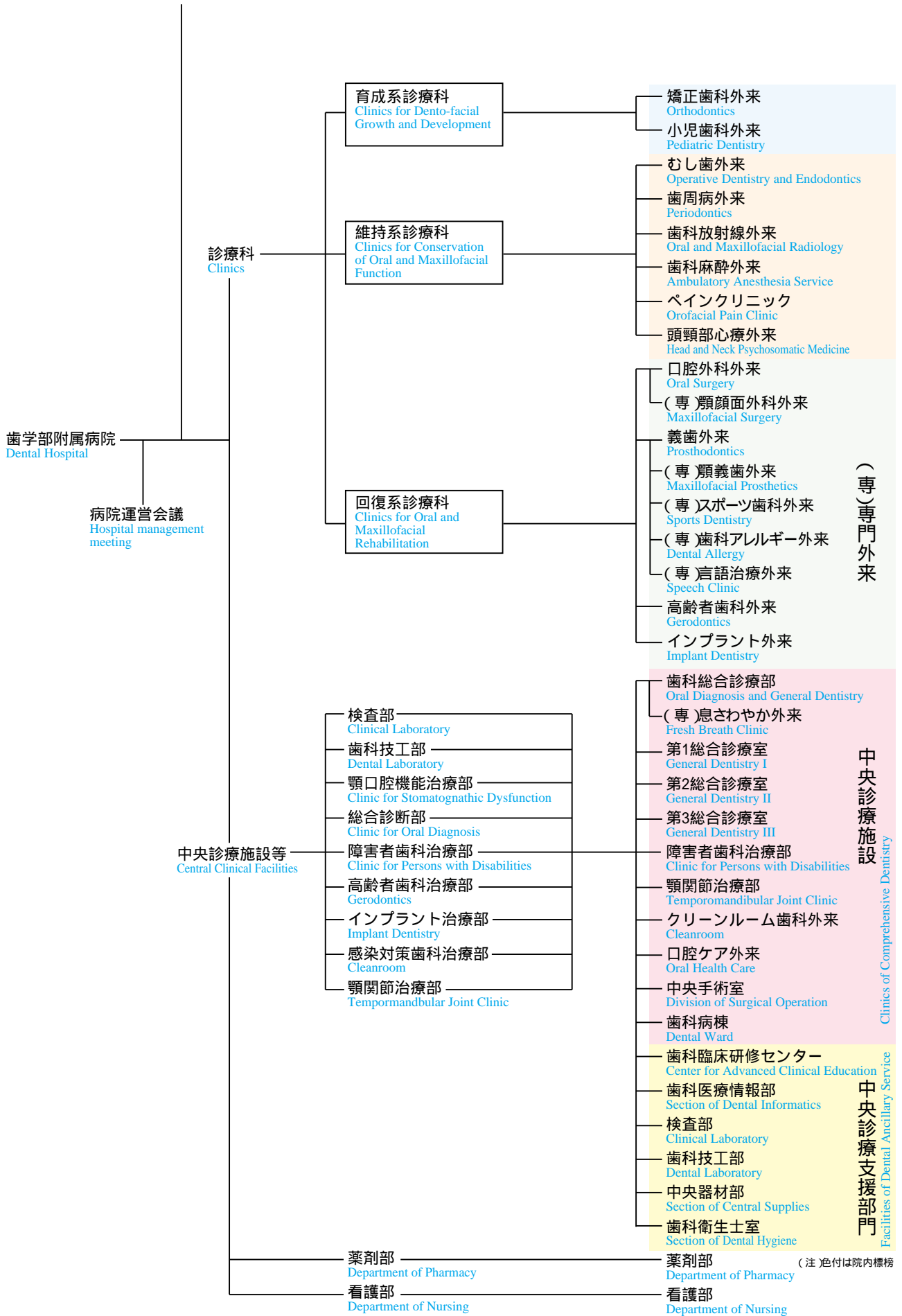

3. 役 職 員 Administration Officers

1. 大 学 院 Graduate School

医歯学総合研究科

研究科長 廣 川 勝
Dean Katsuiku Hirokawa

副研究科長 江 藤 一 洋
Vice Dean Kazuhiro Eto

専 攻 Course	講 座 Department 分 野 Course	教 授 Professor (助 教 授) Associate Professor
口腔機能再構築学系 Oral Health Sciences	口腔機能再建学講座 Oral Restitution 分子病態学 Molecular Pathology 分子腫瘍学 Molecular Cellular Oncology and Microbiology 分子免疫学 Molecular Immunology 分子診断・治療学 Molecular Diagnosis and Therapeutics 口腔機能再建学 Oral Surgery 口腔放射線医学 Oral and Maxillofacial Radiology 麻酔・生体管理学 Anesthesiology and Clinical Physiology 疼痛制御学 Orofacial Pain Management 口腔病態診断科学 Diagnostic Oral Pathology	高 木 實 Minoru Takagi 土 田 信 夫 Nobuo Tsuchida 東 みゆき Miyuki Azuma (三 浦 雅 彦) Masahiko Miura 小 村 健 Ken Omura 倉 林 亨 Toru Kurabayashi 海 野 雅 浩 Masahiro Umino 鈴 木 長 明 Nagaaki Suzuki (岡 田 憲 彦) Norihiro Okada
	口腔機能発育学講座 Orofacial Development and Function 口腔機能育成学 Developmental Oral Health Science 咬合機能制御学 Orthodontic Science	高 木 裕 三 Yuzo Takagi 相 馬 邦 道 Kunimichi Soma
	摂食機能保存学講座 Restorative Sciences 歯科生体材料学 Oral Biomaterials う蝕制御学 Cariology and Operative Dentistry 摂食機能保存学 Fixed Prosthodontics 歯髄生物学 Pulp Biology and Endodontics 先端材料評価学 Advanced Biomaterials	田上順次(兼) Junji Tagami 田上順次 Junji Tagami 三浦宏之 Hiroyuki Miura 須田英明 Hideaki Suda (高橋英和) Hidekazu Takahashi
	摂食機能回復学講座 Masticatory Function Rehabilitation 摂食機能構築学 Removable Prosthodontics 摂食機能制御学 Masticatory Function Control インプラント学 Implantology 摂食機能評価学 Complete Denture Prosthodontics	大 山 喬 史 Takashi Ohyama 春日井昇 Syoshei Kasugai (塩 田 真) Makoto Shiota 早 川 巖 Iwao Hayakawa

専攻 Course	講 座 Department 分 野 Course	教 授 Professor (助 教 授) Associate Professor
顎顔面顎部機能再建学系 Maxillofacial / Neck Reconstruction	顎顔面機構制御学講座 Maxillofacial Biology 顎顔面解剖学 Maxillofacial Anatomy 顎顔面生理学 Cognitive Neurobiology 分子発生学 Molecular Craniofacial Embryology 分子細胞機能学 Cellular Physiological Chemistry 分子神経生物学 Molecular Neurobiology	山下 靖 雄 Yasuo Yamashita 入 来 篤 史 Atsushi Iriki 江 藤 一 洋 Kazuhiro Eto 森 田 育 男 Ikuo Morita 野 崎 修 一 Shuichi Nozaki
	顎顔面機能修復学講座 Maxillofacial Reconstruction and Function 顎顔面外科学 Maxillofacial Surgery 顎顔面矯正学 Maxillofacial Orthognathics 顎顔面補綴学 Maxillofacial Prosthetics 障害者歯科学 Dentistry for Persons with Disabilities	天 笠 光 雄 Teruo Amagasa 大 山 紀 美 榮 Kimie Ohyama 谷 口 尚 Hisashi Taniguchi (山崎 統 資) Tsuneyoshi Yamazaki
生体支持組織学系 Bio-Matrix	生体硬組織再生学講座 Hard Tissue Engineering 硬組織構造生物学 Biostructural Science 硬組織薬理学 Pharmacology 硬組織再生学 Tissue Regeneration 硬組織病態生化学 Biochemistry 分子情報伝達学 Cell Signaling 歯周病学 Periodontology	高 野 吉 郎 Yoshiro Takano 大 谷 啓 一 Keiichi Ohya (篠村多摩之) Tamayuki Shinomura 柳 下 正 樹 Masaki Yanagishita (本郷 敏 雄) Hongo Toshio 石 川 烈 Isao Ishikawa
環境社会医歯学系 Public Health	国際健康開発学講座 International Health Development 健康推進歯学 Oral Health Promotion スポーツ医歯学 Sports Medicine / Dentistry 法歯学 Forensic Dentistry	川 口 陽 子 Yoko Kawaguchi (上野 俊 明) Toshiaki Ueno
	医療政策学講座 Health Science Policies 医療経済学 Health Care Economics 医歯総合教育開発学 Educational Development	川 淵 孝 一 Koichi Kawabuchi (森尾 郁 子) Ikuko Morio
老化制御学系 Gerontology and Gerodontology	口腔老化制御学講座 Gerodontology 口腔老化制御学 Gerodontology	植 松 宏 Hiroshi Uematsu
全人の医療開発学系 Comprehensive Patient Care	包括診療歯科学講座 Comprehensive Oral Health Care 総合診療歯科学 General Dentistry 口腔心身医学 Head and Neck Psychosomatic Medicine 歯科医療行動科学 Behavioral Dentistry	黒 c 紀 正 Norimasa Kurosaki 小 野 繁 Shigeru Ono 俣 木 志 朗 Shiro Mataka

医学系は省略
 Medicine is omitted

2. 歯学部

Faculty of Dentistry

学部長 江藤 一 洋
Dean Kazuhiro Eto

3. 歯学部附属病院

Dental Hospital

病院長 黒 c 紀 正
Director Norimasa Kurosaki

副病院長 海野 雅 浩
Vice Director Umino Masahiro

// 須田 英 明
Hideaki Suda

(1) 診療科

診療科 Clinics	科 長 名 Director
育成系診療科 Clinics for Dento-facial Growth and Development	相馬 邦 道 Kunimichi Soma
維持系診療科 Clinics for Conservation of Oral and Maxillofacial Function	石川 烈 Isao Ishikawa
回復系診療科 Clinics for Oral and Maxillofacial Rehabilitation	天笠 光 雄 Teruo Amagasa

(2) 中央診療施設等

Central Clinical Facilities

部 名	部 長 名 Director	部 名	部 長 名 Director
検 査 部 Clinical Laboratory	小村 健 Ken Omura	障害者歯科治療部 Clinic for Persons with Disabilities	大山 喬 史 Takashi Ohyama
歯 科 技 工 部 Dental Laboratory	谷口 尚 Hisashi Taniguchi	高齢者歯科治療部 Gerodontics	植松 宏 Hiroshi Uematsu
顎口腔機能治療部 Clinic for Stomatognathic Dysfunction	谷口 尚 Hisashi Taniguchi	インプラント治療部 Implant Dentistry	春日井 昇 平 Syohei Kasugai
総合診断部 Clinic for Oral Diagnosis	俣木 志 朗 Shiro Mataka	感染対策歯科治療部 Cleanroom	高木 裕 三 Yuzo Takagi
		顎関節治療部 Temporomandibular Joint Clinic	三浦 宏 之 Hiroyuki Miura

(3) 薬剤部

Department of Pharmacy

部長 土屋 文 人
Director Fumito Tsuchiya

(4) 看護部

Department of Nursing

部長 落海 真喜枝
Director Makie Ochiumi

4. 附属教育施設

(1) 附属歯科衛生士学校

School of Dental Hygiene

学校長 高木 裕 三
Director Yuzo Takagi

(2) 附属歯科技工士学校

School for Dental Technicians

学校長 田上 順 次
Director Junji Tagami

5. 事務部

Administrative Division

事務部長 田添 美樹夫
Head of Administrative Division Mikio Tazoe

総務課長 b 野 猛
Chief of General Affairs Section Takeshi Takano

業務課長 佐藤 敏 彦
Chief of Business Section Toshihiko Sato

4. 職 員 数 Number of Staff Members

(1) 常勤職員（歯学系）

Number of Full-time Staff (Dentistry)

(平成15年5月1日現在)

(2003/05/01)

職 種	現 員	大 学 院 Graduate School	歯 学 部 Faculty of Dentistry	附 属 病 院 University Hospital
教 (一) Academic staff (Cat.1)	教 授 Professor	33	0	0
	助 教 授 Associate Professor	23	1	4
	講 師 Lecturer	30	0	14
	助 手 Research Associate	82	0	22
	教 務 職 員 Academic staff	0	7	0
	計 Subtotal	168	8	40
行 (一)・(二) Other staff (Cat.1& 2)	事 務 系 職 員 Administrative Staff	0	11	24
医 (二) Medical staff (Cat.2)	医 療 技 術 職 員 Technical Staff	0	5	35
医 (三) Medical staff (Cat.3)	看 護 婦 Nurse	0	0	72
合 計 Total		168	24	171

(2) 医員及び医員（研修医）

Number of Dental Residents and Trainee Residents of Dentistry

医 員 Dental Resident	医員（研修医） Trainee Resident of Dentistry		合 計 Total
	1 年 次 1st year	2 年 次 2nd year	
110	66	58	234

(注) 1年次の医員（研修医）は6月1日付採用数を示す。

Note: The 1st year Trainee-Residents of Dentistry are formally appointed by June 1st.



5. 学 生 数 Student Enrollment

(1) 学生定員及び現員

(平成15年5月1日現在)
(2003/05/01)

Number of Students in Dental School

歯学部 歯学科 Faculty of Dentistry, School of Dentistry										
入学定員 Capacity of Admission	現 員 Number of Students									
	第1学年 1st year	第2学年 2nd year	第3学年 3rd year	第4学年 4th year	第5学年 5th year	第6学年 6th year	収容定員 Total Capacity	計 Total		
1学年65名 65 / year (3年次編入学定員10名含む)	男 Male	35	41	39	32	46	50	380	243	
	女 Female	24	20	35	20	36	31		166	
	計 Total	59	61	74	52	82	81		409	

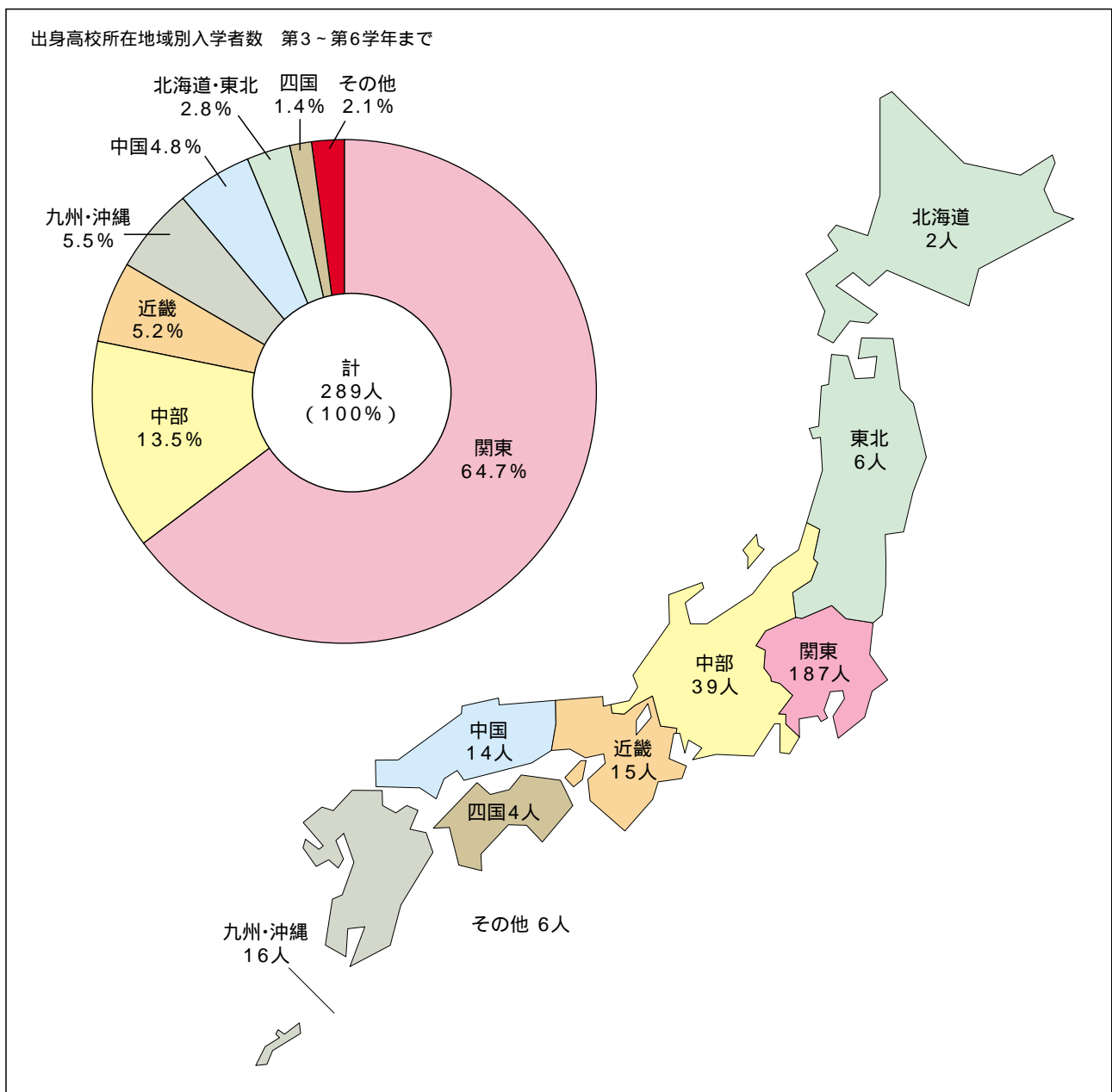

(2) 大学院学生定員及び現員 (歯学系)

(平成15年5月1日現在)
(2003/05/01)

Number of Students in Graduate School (Dentistry)

研究科 Research Division	専攻 Courses	入学 定員 Capacity of Admission	収容 定員 Total Capacity	修士課程		博士課程				計 Total
				第1 1st year	第2 2nd year	第1 1st year	第2 2nd year	第3 3rd year	第4 4th year	
医歯学総 合研究科 Graduate School	医歯科学 Medico-Dental Science	25	50	31	31					62
	口腔機能再構築学系 Oral Health Sciences	42(42)	168(126)			72(72)	66(66)	53(53)	54(54)	245(245)
	顎顔面頸部機能再建学系 Maxillofacial / Neck Reconstruction	30(22)	120(88)			26(22)	19(13)	22(15)	38(25)	105(75)
	生体支持組織学系 Bio-Matrix	18(14)	75(42)			15(8)	20(13)	18(13)	14(10)	67(44)
	環境社会医歯学系 Public Health	20(8)	80(24)			22(6)	28(13)	16(5)	20(10)	86(34)
	老化制御学系 Gerontology and Gerodontology	10(4)	40(12)			24(6)	21(9)	20(9)	15(7)	80(31)
	全人的医療開発学系 Comprehensive Patient Care	8(4)	32(16)			5(2)	8(6)	6(3)	12(6)	31(17)
	認知行動医学系 Cognitive and Behavioral Medicine	19	82			13(0)	10(0)	19(0)	22(1)	64(1)
	生体環境応答学系 Bio-Environmental Response	17	71			17(0)	13(0)	11(0)	13(0)	54(0)
	器官システム制御学系 Systemic Organ Regulation	29	116			36(0)	32(0)	40(0)	38(0)	146(0)
	先端医療開発学系 Advanced Therapeutical Sciences	21	84			19(0)	29(0)	12(0)	23(0)	83(0)
計 Subtotal		239(94)	918(308)	31	31	249(116)	246(120)	217(98)	249(113)	1,023(447)
歯学 研究科 Dental Research Division	歯科基礎学系 Dental Basic Science								1	1
	歯科臨床学系 Clinical Sciences								3	3
	生体機能制御歯科学系 Life Science of Maxillo-Facial Systems									
	計 Subtotal								4	4
合 計 Total		239(94)	918(308)	31	31	249(116)	246(120)	217(98)	253(117)	1,027(451)

(注)()内は、歯学系のみを内数で示す。

Note: () Dental Students



(3) 歯学部専攻生現員

Number of Dental Research Students

(平成15年5月1日現在)

(2003/05/01)

男 Male	女 Female	計 Total
260 (5)	213 (6)	473 (11)

(注)()内は、外国人留学生を内数で示す。

Note:()Foreign Students

(4) 附属学校学生定員及び学生数

Number of Students in Attached Schools

(平成15年5月1日現在)

(2003/05/01)

区 分 Item	学 生 定 員 Capacity of Admission	在 籍 者 数 Enrollment	
		1 年 1st year	2 年 2nd year
歯科衛生士学校 School of Dental Hygiene	30	30	30
歯科技工士学校 School for Dental Technicians	20	21	18
同 (実習科) Special Training Course of School for Dental Technicians	10	10	10



6. 国際交流 International Exchange

(1) 歯学部留学生国籍別在籍者数 Number of Foreign Students

(平成15年5月1日現在)
(2003/05/01)

	大学院生 Graduate Student		専攻生 Resarch Student		学部学生 Undergraduate Student		計 Total
	国費 Government Sponsored Student	私費 Private Student	国費 Government Sponsored Student	私費 Private Student	国費 Government Sponsored Student	私費 Private Student	
中国 China	10	8		5		1	24
台湾 Taiwan		3		3			6
韓国 Korea	2	1		2			5
モンゴル Mongolia	1						1
ヴェトナム Vietnam	1						1
タイ Thailand	25						25
マレーシア Malaysia		1			1	4	6
インドネシア Indonesial	2				1		3
フィリピン Philippines	3						3
ミャンマー Myanmar	3	1					4
スリランカ Sri Lanka	3						3
バングラデシュ Bangladesh	1	4					5
インド India	2	1					3
バルレーン Bahrain	1						1
ヨルダン Jordan	2						2
イラン Iran		1					1
ウクライナ Ukraine	1						1
リトアニア Lithuania	1						1
ニカラグア Nicaragua	1						1
ブラジル Brazil	8						8
パラグアイ Paraguay		1					1
コロンビア Colombia	1						1
ベネズエラ Venezuela	1						1
ペルー Peru	1						1
小計 Subtotal	70	21	0	10	2	5	108
合計 Total	91		10		7		



(2) 国際交流協定校

Overseas Affiliated Universities

(平成15年5月1日現在)
(2003/05/01)

学術交流協定 Affiliation	国名 Nations	大学名 Universities	締結年月日 Date of conclusion
歯学部間協定 Inter-Faculty	大韓民国 Republic of Korea	ソウル大学校歯科大学 College of Dentistry, Seoul National University	昭和58年10月10日 Oct. 10, 1983
		慶北大学校歯科大学 School of Dentistry, Kyungpook National University	平成 7年 9月 4日 Sep. 4, 1995
	タイ王国 Kingdom of Thailand	チュラロンコン大学歯学部 Faculty of Dentistry, Chulalongkorn University	平成 3年 1月18日 Jan. 18, 1991
		マヒドン大学歯学部 Faculty of Dentistry, Mahidol University	平成13年 5月 3日 May. 3, 2001
		チェンマイ大学歯学部 Faculty of Dentistry, Chiang Mai University	平成13年12月 7日 Dec. 7, 2001
		ソンクラ王子大学歯学部 Faculty of Dentistry, Prince of Songkla University	平成15年 3月21日 Mar. 21, 2003
	中華人民共和国 People's Republic of China	吉林大学口腔医院 (旧白求恩医科大学口腔医学院) the School of Stomatology, Jilin University	平成 5年 7月27日 Jul. 27, 1993
		大連医科大学口腔医学院 Dental Faculty, Dalian Medical University	平成12年 6月 8日 June. 8, 2000
	インドネシア共和国 Republic of Indonesia	インドネシア大学歯学部 Faculty of Dentistry, University of Indonesia	平成 5年 8月31日 Aug. 31, 1993
	シンガポール共和国 Republic of Singapore	シンガポール大学歯学部 Faculty of Dentistry, The National University of Singapore	平成 7年 7月20日 Jul. 20, 1995
	マレーシア Malaysia	マラヤ大学歯学部 Faculty of Dentistry, University of Malaya	平成 7年 8月27日 Aug. 27, 1995
	デンマーク王国 Kingdom of Denmark	コペンハーゲン大学健康科学部歯学科 School of Dentistry, Faculty of Health Sciences, University of Copenhagen	平成 7年 8月31日 Aug. 31, 1995
	ミャンマー連邦 The Union of Myanmar	ヤンゴン歯科大学 Institute of Dental Medicine, Yangon	平成 7年 8月 7日 Aug. 7, 1995
	ベトナム社会主義共和国 Socialist Republic of Vietnam	ホーチミン医科大学歯学部 Faculty of Odonto-Stomatology, University of Medical Sciences Ho Chi Minh City	平成 8年 1月16日 Jan. 16, 1996
	モンゴル国 Mongolia	モンゴル国立医科大学歯学部 Dental School, Mongolian National Medical University	平成11年 1月 9日 Jan. 9, 1999
	スリランカ民主社会主義共和国 Democratic Socialist Republic of Sri Lanka	ペラデニヤ大学歯学部 Faculty of Dental Sciences, University of Peradeniya	平成11年 4月29日 Apr. 29, 1999
	カンボジア王国 Kingdom of Cambodia	カンボジア健康科学大学歯学部 Faculty of Dentistry, University of Health Sciences, Phnom Penh Cambodia	平成14年 9月19日 Sep. 19, 2002
	アメリカ合衆国 The United States of America	ペンシルバニア大学歯学部 School of Dental Medicine, University of Pennsylvania	平成 6年 1月27日 Jan. 27, 1994
		ハーバード大学歯学部 Harvard School of Dental Medicine	平成 8年 7月26日 Jul. 26, 1996
		ノースカロライナ大学歯学部 School of Dentistry, The University of North Carolina at Chapel Hill	平成11年 3月18日 Mar. 18, 1999
カリフォルニア大学サンフランシスコ校歯学部 School of Dentistry, University of California, San Francisco		平成12年 8月28日 Aug. 28, 2000	
オーストラリア Australia	メルボルン大学健康科学部歯学科 Faculty of Medicine, Dentistry and Health Sciences, School of Dental Science, The University of Melbourne	平成 6年 3月31日 Mar. 31, 1994	

歯学部間協定校

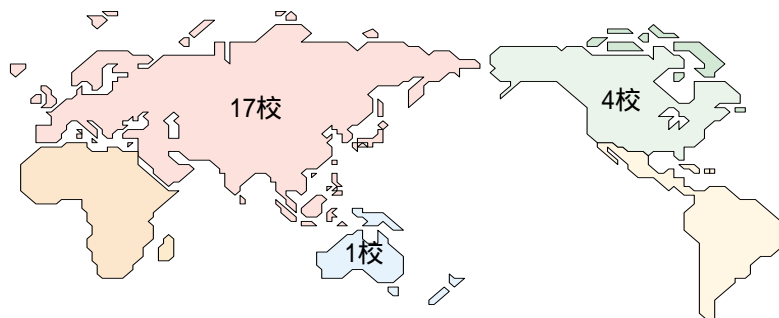

7. 歳入・歳出 Hospital Income・Expenditure

(1) 平成14年度 歳出

Expenditures in FY 2002

(単位：千円)

(Unit: in Thousand yen)

区 分 Item	金 額 Amount	備 考 Remarks
国立学校 National School		
人件費 Personnel Expenses	1,932,276	
物件費 Personnel Expenses	325,425	
大学附属病院 University Hospital		
人件費 Personnel Expenses	2,153,805	
物件費 Non-personnel Expenses	1,748,876	
施設整備費 Facilities Improvement Subsidy		
施設整備費 Facilities Improvement Subsidy	155,374	
産学連携等研究費 Joint Resach with Industrial Field		
産学連携等研究費 Joint Resach with Industrial Field	61,459	
合 計 Total	6,377,215	
奨学交付金 Scholarship	47,954	77件 72,845
科学研究費補助金 Grants-in-aid For Scientific Research		
特定領域研究(2) Grant-in-aid for Scientific Specific Areas(2)	57,400	5件
基盤研究(A) Grant-in-aid for Scientific Research(A)	56,800	7件
基盤研究(B) Grant-in-aid for Scientific Research(B)	137,900	36件
基盤研究(C) Grant-in-aid for Scientific Research(C)	42,500	31件
基盤研究(S) Grant-in-aid for Scientific Research(S)	14,400	1件
萌芽研究 Grant-in-aid for Exploratory Research	30,600	23件
若手研究(A) Grant-in-aid for Young Scientists (A)	7,900	1件
若手研究(B) Grant-in-aid for Young Scientists (B)	23,800	12件
特別研究員奨励費 Grant-in-aid for Encouragement of Young Scientists (Special Researchers)	8,900	8件
合 計 Total	380,200	124件

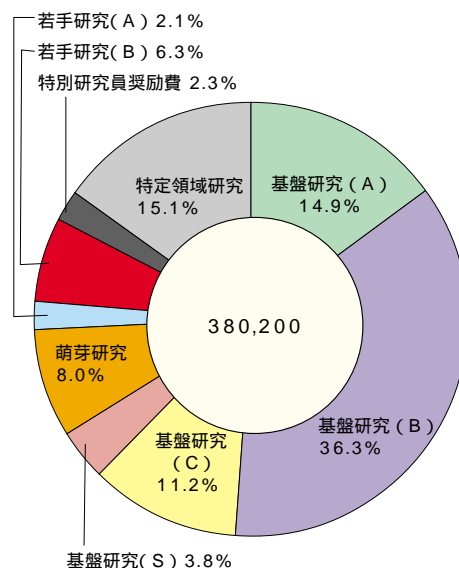
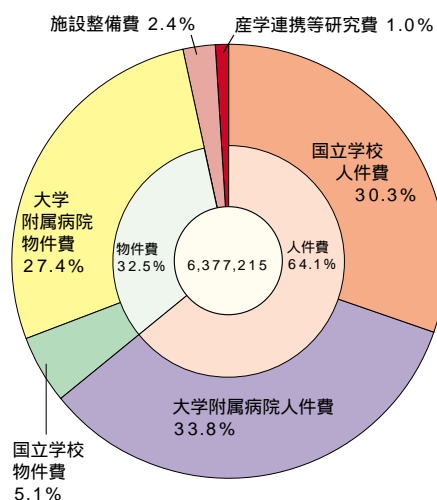

(2) 費用負担別収入額

Hospital Income for Each Health Insurance

(単位：円)

(Unit: Yen)

区分 Item	年度別 Fiscal Year	平成10年度 1998	11 1999	12 2000	13 2001	14 2002
自費 Private Expense	入院 In-patient	33,256,621	37,358,552	27,391,086	39,043,865	43,482,461
	外来 Out-patient	694,051,814	740,433,911	799,421,464	725,935,379	792,349,444
	小計 Subtotal	727,308,435	777,792,463	826,812,550	764,979,244	835,831,905
保険 Insurance	入院 In-patient	624,946,373	634,689,281	662,595,264	683,358,162	712,156,241
	外来 Out-patient	1,200,609,816	1,202,514,876	1,331,185,959	1,391,505,339	1,365,550,989
	小計 Subtotal	1,825,556,189	1,837,204,157	1,993,781,223	2,074,863,501	2,077,707,230
計 Total	入院 In-patient	658,202,994	672,047,833	689,986,350	722,402,027	755,638,702
	外来 Out-patient	1,894,661,630	1,942,948,787	2,130,607,423	2,117,440,718	2,157,900,433
	小計 Subtotal	2,552,864,624	2,614,996,620	2,820,593,773	2,839,842,745	2,913,539,135
合計 Total		2,552,864,624	2,614,996,620	2,820,593,773	2,839,842,745	2,913,539,135

(3) 診療要素別収入額

Hospital Income for Each Medical Treatment

区分 Item	年度別 Fiscal Year	平成10年度 1998	11 1999	12 2000	13 2001	14 2002
基本診療料 Basic Treatment		433,986,986	444,549,425	479,500,941	482,773,266	495,301,652
投薬料 Medication		211,887,763	217,044,720	234,109,284	235,706,949	241,823,749
注射料 Injection		97,008,858	99,369,872	107,182,564	107,914,025	110,714,488
検査料 Examination		94,455,990	96,754,875	104,361,970	105,074,182	107,800,949
レントゲン診断料 X-ray Diagnosis		188,911,982	193,509,750	208,723,939	210,148,363	215,601,896
処置及び手術料 Treatment and Surgery		1,488,320,076	1,524,543,029	1,644,406,169	1,655,628,320	1,698,593,315
諸収 Others		38,292,969	39,224,949	42,308,906	42,597,640	43,703,086
合計 Total		2,552,864,624	2,614,996,620	2,820,593,773	2,839,842,745	2,913,539,135

8. 附属病院 University Hospital

(1) 患者数

Number of Patients

1) 入院患者数及び構成比率

Number of In-patients

区分 Item		年度別 Fiscal Year	平成10年度 1998	11 1999	12 2000	13 2001	14 2002
予算病床 Allocated Beds			60	60	60	60	60
实在病床 Actual Beds			60	60	60	60	60
入院患者数 Number of Patients	計 Total		968	1,148	1,076	1,145	1,152
	繰越 Patients from Previous Year		52	51	51	40	45
	新入院 Newly hospitalized patients		916	1,097	1,025	1,105	1,107
延患者数 Total number of inpatients			17,693	18,157	18,017	17,958	17,457
病床稼働率 Ratio of beds in use			80.8	82.7	82.3	82.0	79.7
一日平均入院患者数 Average number of inpatients per day			48.5	49.6	49.4	49.2	47.8
平均在院日数 Average duration of hospital stays			18.3	15.6	16.5	15.3	15.8
自費 Private Expense	実数 Actual number		5	10	6	13	11
	延数 Total number		39	63	41	90	226
	比率 Ratio		0.2	0.4	0.2	0.5	1.3
保険 Insurance	実数 Actual number		693	902	826	892	1,022
	延数 Total number		15,306	15,585	15,032	15,254	14,682
	比率 Ratio		86.5	85.8	83.4	84.9	84.1
福祉 Welfare	実数 Actual number		218	185	193	200	127
	延数 Total number		2,348	2,511	2,944	2,614	2,549
	比率 Ratio		13.3	13.8	16.4	14.6	14.6

2) 外来患者数及び構成比率 Number of Out-patients

区分 Item	年度別 Fiscal Year	平成10年度 1998	11 1999	12 2000	13 2001	14 2002
新来患者数 Number of new patients		28,648	29,862	29,407	29,362	30,119
延患者数 Number of total patients		346,149	364,007	386,566	394,052	406,513
一日平均患者数 Average number of patients per day		1,412.9	1,491.8	1,577.8	1,608.4	1,659.2
平均通院日数 Average number of Hospital visits (days)		12.1	12.2	13.2	13.4	13.5
自費 Private Expense	実数 Actual number	2,326	2,575	2,243	2,163	1,808
	延数 Total number	42,059	43,895	43,987	42,680	43,576
	比率 Ratio	12.2	12.1	11.4	10.8	10.7
保険 Insurance	実数 Actual number	37,547	37,860	38,792	38,563	43,618
	延数 Total number	302,134	317,777	340,989	347,942	359,670
	比率 Ratio	87.3	87.3	88.2	88.3	88.5
その他 Others	実数 Actual number	122	147	78	200	186
	延数 Total number	1,956	2,335	1,590	3,430	3,267
	比率 Ratio	0.6	0.6	0.4	0.9	0.8



3) 科別患者数

Number of Patients in Each Clinic

区分 Item	年度別 Fiscal Year	平成10年度 1998	11 1999	12 (4月-7月) 2000
外来 Out-Patients	予防歯科 Preventive Dentistry	(0) 3,982	(0) 3,833	(0) 137
	保存科 Conservative Dentistry	(9) 67,303	(33) 69,747	(2) 23,463
	口腔外科 Oral Surgery	(165) 67,711	(110) 69,525	(35) 22,458
	補綴科 Prosthodontics	(149) 44,127	(699) 51,759	(235) 18,601
	矯正科 Orthodontics	(815) 40,361	(835) 39,940	(241) 12,388
	小児歯科 Pedodontics	(7) 16,461	(0) 16,493	(0) 5,229
	歯科放射線科 Dental Radiology	(0) 2,066	(0) 2,386	(0) 858
	歯科麻酔科 Dental Anesthesiology	(0) 4,178	(0) 1,729	(0) 522
	顎口腔機能治療部 Clinic for Stomatognathic Dysfunction	(397) 10,043	(117) 9,573	(24) 2,909
	総合診断部 Clinic for Oral Diagnosis	(17) 47,865	(38) 49,719	(1) 19,051
	障害者歯科治療部 Clinic for Persons with Disabilities	(0) 6,112	(0) 5,980	(0) 1,957
	高齢者歯科治療部 Gerodontics	(11) 25,610	(22) 27,237	(4) 9,347
	インプラント治療部 Implant Dentistry	(57) 5,471	(71) 6,441	(29) 2,557
	ペイン・心療歯科診療室 Division of Orofacial Pain and Symptom Management	(0) 3,399	(0) 7,274	(0) 2,418
	顎関節治療室 Clinic of Temporomandibular joint	(0) 1,460	(0) 2,371	(0) 1,066
	計 Total	(1,627) 346,149	(1,925) 364,007	(571) 122,961
入院 In-patient	病棟 Dental Ward	(9) 17,693	(151) 18,159	

(注) ()内は学用患者数を内数で示す。

Note: () Patients exempted from treatment fee

	12 (8月-3月) 2000	計 Total	13 2001	14 2002
むし歯外来 Operative Dentistry and Endodontics	(27) 29,112	(30) -69,701	(42) 49,266	(50) 48,149
歯周病外来 Periodontics	(1) 17,126		(11) 25,906	(0) 29,326
口腔外科外来 Oral Surgery	(74) 45,311	(111) -70,314	(156) 58,525	(281) 59,034
顎顔面外科外来 Maxillofacial Surgery	(2) 2,545		(9) 8,446	(39) 6,348
義歯外来 Prosthodontics	(502) 47,586	(770) -76,740	(765) 67,148	(595) 68,575
顎義歯外来 Maxillofacial Prosthodontics	(9) 5,296		(14) 7,313	(83) 7,967
スポーツ歯科外来 Sports Dentistry	(0) 708		(0) 2,198	(0) 2,786
歯科アレルギー外来 Dental Allergy	(0) 929		(0) 1,449	(0) 1,634
言語治療外来 Speech Clinic	(0) 711		(0) 1,107	(0) 1,129
矯正歯科外来 Orthodontics	(529) 25,603	(770) 37,991	(618) 36,487	(478) 37,004
小児歯科外来 Pediatric Dentistry	(0) 11,176	(0) 16,405	(0) 16,219	(0) 16,224
歯科放射線外来 Oral and Maxillofacial Radiology	(0) 1,885	(0) 2,743	(1) 3,155	(2) 3,511
歯科麻酔外来 Ambulatory Anesthesia Service	(0) 1,349	(0) 1,871	(6) 2,205	(9) 2,155
歯科総合診療部 Oral Diagnosis and General Dentistry	(6) 15,093	(7) -60,415	(18) 27,993	(31) 32,486
第1総合診療室 General Dentistry I	(0) 8,608		(1) 12,174	(0) 11,836
第2総合診療室 General Dentistry II	(0) 17,526		(1) 22,793	(11) 21,978
障害者歯科治療部 Clinic for Persons with Disabilities	(0) 4,258	(0) 6,215	(0) 6,070	(0) 6,549
高齢者歯科外来 Gerodontics	(16) 13,881	(20) 23,228	(29) 18,218	(32) 19,364
インプラント外来 Implant Dentistry	(37) 4,969	(66) 7,526	(44) 8,214	(68) 9,804
ペインクリニック Orofacial Pain Clinic	(5) 5,192	(5) 9,701	(38) 8,622	(87) 10,382
頭頸部心療外来 Head and Neck Psychosomatic Medicine	(0) 2,091		(0) 5,410	(0) 5,123
顎関節治療部 Temporomandibular Joint Clinic	(0) 2,623	(0) 3,689	(0) 4,997	(0) 5,048
クリーンルーム歯科外来 Cleanroom	(0) 27	(0) 27	(0) 137	(0) 101
合計 Total	(1,208) 263,605	(1,779) 386,566	(1,753) 394,052	(1,766) 406,513
病棟 Dental ward		(123) 18,017	(152) 17,958	(29) 17,457

(2) 手術件数(入院)

Number of Surgical Operations (Inpatient)

区分 Item	年度別 Fiscal Year	平成10年度 1998	11 1999	12 2000	13 2001	14 2002
0～999点 0～999(points)		247	249	256	206	339
1,000～2,999点 1,000～2,999(points)		227	379	373	393	360
3,000～4,999点 3,000～4,999(points)		121	147	94	120	91
5,000～9,999点 5,000～9,999(points)		369	381	341	324	355
10,000～14,999点 10,000～14,999(points)		296	305	235	253	267
15,000～19,999点 15,000～19,999(points)		99	99	202	191	246
20,000点以上 20,000(points) and over		47	70	98	132	179
計 Total		1,406	1,630	1,599	1,619	1,837

(3) 麻酔件数(入院)

Number of Anesthesia (Inpatient)

区分 Item	年度別 Fiscal Year	平成10年度 1998	11 1999	12 2000	13 2001	14 2002
0～999点 0～999(points)		58	94	87	124	81
1,000点以上 1,000(points) and over		663	788	761	904	795
計 Total		721	882	848	1,028	876



(4) 臨床検査件数

Number of Clinical Laboratory Examinations

区分 Item	年度別 Fiscal Year	平成10年度 1998	11 1999	12 2000	13 2001	14 2002
尿検査 Urinalysis		57	3	7	6	73
血液検査 Hematological Examination		36,744	40,925	38,184	35,635	31,689
生化学検査 Blood Chemistry		145,590	160,534	152,083	143,976	144,740
細菌検査 Bacteriological Examination		4,243	5,092	4,148	4,348	4,156
免疫血清検査 Immunological and Serological Examination		14,977	14,854	16,933	16,760	15,878
機能検査 Electrophysiologic Examination		2,602	2,942	2,571	2,771	2,823
診断穿刺 Biopsy (Surgical Specimen)		2,620	2,665	2,539	2,447	2,578
病理組織検査 Pathology		1,349	1,799	1,726	4,045	3,925
計 Total		208,182	228,814	218,191	209,988	205,862

(5) 投薬数

Number of Items Handled in the Department of Pharmacy

区分 Item	年度別 Fiscal Year	平成10年度 1998	11 1999	12 2000	13 2001	14 2002
処方せん枚数 Number of prescriptions sheets	院内(外来) Outpatient	55,664	67,837	57,325	57,732	53,727
	院内(入院) Inpatient	9,503	9,987	9,372	9,737	9,924
	院内(合計) Inhospital	65,167	77,824	66,697	67,469	63,651
	注射 Injection	10,932	13,382	11,143	12,074	9,906
	院外 Extramural	408	696	1,961	3,306	2,798
製剤件数 Number of Pharmaceutical preparations	IVH IVH	84	45	48	245	49
	一般 General	1,542	1,911	1,860	1,657	1,385
	滅菌等 Sterility	409	372	401	583	305
薬剤管理指導件数 Number of Pharmaceutical care and counselling	指導患者数 Actual number	113	411	403	441	424
	指導実施数 Total number	279	875	919	903	852
	保健請求数 Insurance claim number	169	566	590	620	563
	退院時 Release from hospital	31	105	115	66	40

(6) 平成14年度技工物製作数

Number of Technical Works in FY 2002

項目 Item	貴金属等 区分 Metal	白金加金 (PGA ・デグロールM・デグノーム) Gold-Palladium Alloy				金合金 (20k・14k) Gold-Alloy				陶材焼付用合金 (KIK・デグデントユニバーサル) 特殊合金(コバルトクロム・チタン) Gold alloy fused porcelain			
		医師 Dentist	学生 Student	技工士 Technician	計 Total	医師 Dentist	学生 Student	技工士 Technician	計 Total	医師 Dentist	学生 Student	技工士 Technician	計 Total
インレー(単) Inlay				6	6							(1) 1	(1) 1
インレー(複) Inlay	(16) 16			13	(16) 29	(15) 17	(1) 2	(6) 16	(22) 35			(8) 9	(8) 9
全部 鑄造冠 Inlay	(75) 82	(2) 5		49	(77) 136	(44) 45	(1) 1	(4) 8	(49) 54				
4 / 5 冠 4/5 Crown													
3 / 4 冠 3/4 Crown													
テレスコープクラウン Telescope Crown	(6) 6			14	(6) 20								
前装 鑄造冠 Facing Crown	(26) 26			29	(26) 55					(1,431) 1,431	(31) 31	(5) 370	(1,467) 1,832
歯冠 継続歯 Post Crown													
ジャケット冠 Jacket Crown													
橋体(ダミー) Bridge(dummy)	(20) 20			23	(20) 43	(3) 3	(1) 1		(4) 4	(207) 207	(6) 6	(1) 94	(214) 307
支台 築造 Metal core	(98) 178	27		108	(98) 313	(15) 16	2	(18) 20	(33) 38	(5) 5		(3) 3	(8) 8
根面キャップ Root Cap	(8) 10			24	(8) 34		2		2				
全部 床義歯 Complete Denture	(5) 5			2	(5) 7					(22) 22		(7) 12	(29) 34
部分 床義歯 Partial Denture	(23) 23	(4) 4		35	(27) 62	(1) 1		(1) 3	(2) 4	(84) 84	(6) 6	(47) 48	(137) 138
仮 義 歯 Temporary Denture										(2) 2			(2) 2
特 殊 義 歯 Special Denture													
義 歯 修 理 Repair	(2) 2	1		4	(2) 7					(13) 13			(13) 13
インプラント仮封冠 Implant Temporary Crown													
そ の 他 Others										(3) 3			(3) 3
合 計 Total	(279) 368	(6) 37		307	(285) 712	(78) 82	(3) 8	(29) 47	(110) 137	(1,767) 1,767	(43) 43	(72) 537	(1,882) 2,347

金銀パラジウム合金 Gold-Palladium Alloy				その他（レジン・ポーセレン） Others (resin・porcelain)				合 計 Total			
医 師 Dentist	学 生 Student	技工士 Technician	計 Total	医 師 Dentist	学 生 Student	技工士 Technician	計 Total	医 師 Dentist	学 生 Student	技工士 Technician	計 Total
23		19	42	(16) 16		11	(16) 27	(16) 39		(1) 37	(17) 76
(646) 831	30	163	(646) 1,024			4	4	(677) 864	(1) 32	(14) 205	(692) 1,101
(2,814) 3,541	232	630	(2,814) 4,403			3	3	(2,933) 3,668	(3) 238	(4) 690	(2,940) 4,596
(109) 128	3	62	(109) 193					(109) 128	3	62	(109) 193
(13) 18		20	(13) 38					(13) 18		20	(13) 38
								(6) 6		14	(6) 20
(1,409) 1,487	32	398	(1,409) 1,917					(2,866) 2,944	(31) 63	(5) 797	(2,902) 3,804
				(61) 61		27	(61) 88	(61) 61		27	(61) 88
(875) 962	29	199	(875) 1,190					(1,105) 1,192	(7) 36	(1) 316	(1,113) 1,544
2,068	203	596	2,867					(118) 2,267	232	(21) 727	(139) 3,226
345	13	84	442					(8) 355	15	108	(8) 478
				(314) 745	130	241	(314) 1,116	(341) 772	130	(7) 255	(348) 1,157
302	124	179	605	(2,295) 2,354	8	323	(2,295) 2,685	(2,403) 2,764	(10) 142	(48) 588	(2,461) 3,494
								(2) 2			(2) 2
						15	15			15	15
83	3	24	110	128	12	264	404	(15) 226	16	292	(15) 534
				(719) 719		5	(719) 724	(719) 719		5	(719) 724
2		1	3	(10) 10			(10) 10	(13) 15		1	(13) 16
(5,866) 9,790	669	2,375	(5,866) 12,834	(3,415) 4,033	150	893	(3,415) 5,076	(11,405) 16,040	(52) 907	(101) 4,159	(11,558) 21,106

注 () 内は外注分を内数で示す。

Note: () Number of outside orders

(7) 歯科用ユニット・治療椅子台数

Number of Dental Chair Units in Each Clinic

(平成15年5月1日現在)
(2003/05/01)

区分 Item 科名 Clinic	チェアマウントユニット (ユニット+治療椅子) Dental Chair Mount Unit (Unit+Treatment Chair)		ユニット Dental Chair Unit		治療椅子 Treatment Chair		合 計 Total			
							ユニット Dental Chair Unit		治療椅子 Treatment Chair	
	医師用 For Dentist	学生用 For Student	医師用 For Dentist	学生用 For Student	医師用 For Dentist	学生用 For Student	医師用 For Dentist	学生用 For Student	医師用 For Dentist	学生用 For Student
歯科放射線外来 Oral and Maxillofacial Radiology	1				3		1		3	
歯科総合診療部 Oral Diagnosis and General Dentistry	11						11			
障害者歯科治療部 Clinic for Persons with Disabilities	6						6			
高齢者歯科外来 Gerodontics	19						19			
矯正歯科外来 Orthodontics	29						29			
小児歯科外来 Pediatric Dentistry	12						12			
口腔ケア外来 Oral Health Care	7						7			
ペインクリニック Orofacial Pain Clinic	2						2			
義歯外来 Prosthodontics	35		1		1		36		1	
スポーツ歯科外来・歯科アレルギー外来 Sports Dentistry / Dental Allergy	6						6			
クリーンルーム歯科外来 Cleanroom	5						5			
顎関節治療部・顎頭部心療外来 Temporomandibular Joint Clinic / Head and Neck Psychosomatic Medicine	7						7			
第一総合診療室(臨床実習用) General Dentistry I		43						43		
第二総合診療室(歯科研修医用) General Dentistry II	39						39			
第三総合診療室 General Dentistry III	1						1			
むし歯・歯周病外来 Operative Dentistry and Endodontics / Periodontics	51						51			
顎義歯外来・言語治療外来 Maxillofacial Prosthetics / Speech Clinic	6						6			
顎顔面外科外来 Maxillofacial Surgery	11						11			
口腔外科外来 Oral Surgery	11						11			
歯科麻酔外来 Ambulatory Anesthesia Service	4		1				5			
インプラント外来 Implant Dentistry	3				2		3		2	
歯科病棟 Dental Ward	5						5			
合 計 Total	271	43	2		6		273	43	6	

(8) 法令による医療機関の指定及び地方自治体の条例等による公費負担医療実施状況

法令等の名称	指定等の年月日	
健保による保険医療機関	昭和32年7月1日	
国保による保険医療機関 東京都	昭和34年1月1日	
〃 千葉県・埼玉県	昭和54年4月1日	
〃 茨城県・栃木県・群馬県・神奈川県	昭和58年8月1日	
〃 全国	昭和60年4月1日	
児童福祉法・育成医療	昭和45年11月2日	
老人福祉法による医療機関 東京都	昭和47年9月1日	福
老人保健法による医療	昭和58年2月1日	老
身体障害者福祉法・更正医療	昭和45年11月2日	
生活保護法による医療機関	昭和55年2月1日	
児童福祉法及び精神薄弱者福祉法による措置医療	昭和55年8月1日	
特定承認療養取扱機関並びに特定承認保険医療機関	昭和61年10月1日	
小児特定疾患医療(悪性新生物) 横浜市・川崎市・横須賀市及び相模原市を除く神奈川県	昭和63年4月1日	
被爆者一般疾病医療機関	平成4年6月1日	
心身障害者医療 東京都	平成4年8月1日	障
ひとり親家庭医療 東京都	平成9年10月1日	親
乳幼児医療 東京都	平成9年10月1日	乳
東京都医療費助成制度(特殊疾病・小児慢性疾患)等全て	平成11年5月1日	
小児特定疾患医療助成制度(天疱瘡・無疱無汗症) 宇都宮市を除く栃木県	平成11年6月17日	

9. 配置図 Campus Plan

湯島地区及び駿河台地区所在略図 Yushima and Surugadai Campus

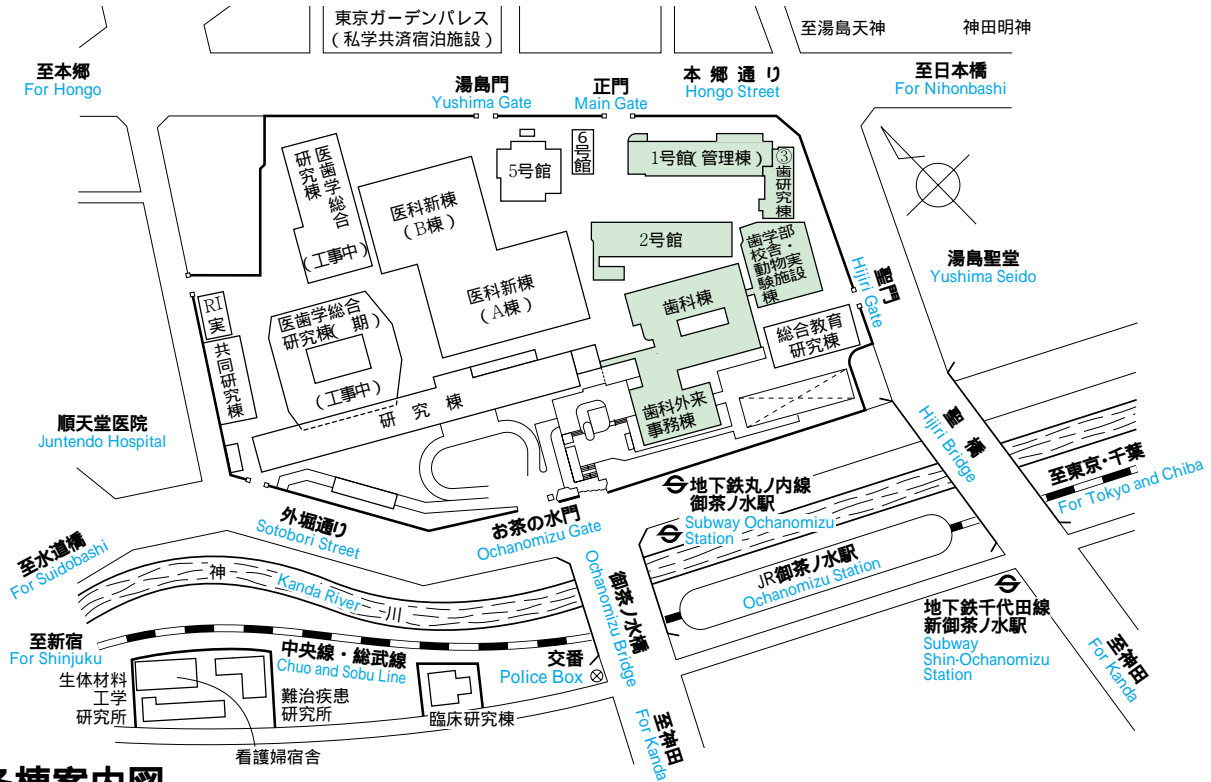

各棟案内図

	1号館 Building No.1	歯科研究棟 Clinical Dental Science Laboratories	2号館 Building No.2
8F	分子腫瘍学研究室、硬組織再生学研究室、 硬組織病態生化学研究室 Labs of Molecular Cellular Oncology and Microbiology, Labs of Tissue Regeneration, Labs of Biochemistry		
7F	顎顔面生理学研究室、硬組織薬理学研究室 Labs of Cognitive Neurobiology, Labs of Cognitive Neurobiology		
6F	歯科生体材料学研究室、先端材料評価学研究室、 分子情報伝達学研究室 Labs of Oral Biomaterials, Labs of Cell Signaling, Labs of Advanced Biomaterials		
5F	顎顔面解剖学研究室、 硬組織構造生物学研究室 Labs of Maxillofacial Anatomy, Labs of Biostructural Science	インプラント学研究室、 歯科医療行動科学研究室 Labs of Implantology, Labs of Behavioral Dentistry	
4F		分子病態学研究室、口腔機能育成学研究室 Labs of Molecular Pathology, Labs of Developmental Oral Health Science	
3F		法歯学研究室、医療経済学研究室、口腔心身医学研究室 Labs of Forensic Dentistry, Labs of Health Care Economics, Labs of Oral and Maxillofacial Psychosomatic Medicine	歯科衛生士学校、歯科技工士学校 School of Dental Hygiene, School for Dental Technicians
2F		摂食機能評価学研究室、 医歯総合教育開発学研究室 Labs of Oral Rehabilitation, Labs of Educational Development	歯科衛生士学校、歯科技工士学校 School of Dental Hygiene, School for Dental Technicians
1F			歯科衛生士学校、歯科技工士学校 School of Dental Hygiene, School for Dental Technicians
B1F			

	歯学部校舎棟・動物実験施設棟 Faculty of Dentistry and Animal Research Center	歯科棟 Faculty Building of Dentistry (University Hospital)	歯科外来事務棟 Administration Building of Dentistry
12F		咬合機能制御学研究室、分子発生学研究室、 分子細胞機能学研究室、分子神経生物学研究室、 顎顔面矯正学研究室 Labs of Orthodontic Science, Labs of Molecular Craniofacial Embryology, Labs of Cellular Physiological Chemistry, Labs of Molecular Neurobiology, Labs of Maxillofacial Orthognathics	
11F		口腔機能育成学研究室、摂食機能保存学研究室、 摂食機能構築学研究室、口腔老化制御学研究室、 摂食機能評価学研究室 Labs of Developmental Oral Health Science, Labs of Fixed Prosthodontics, Labs of Removable Prosthodontics, Labs of Gerodontology, Labs of Complete Denture Prosthodontics	
10F		分子免疫学研究室、疼痛制御学研究室、う蝕制御学研究室、 歯髄生物学研究室、障害者歯科学研究室、 歯周病学研究室、健康推進歯科学研究室、スポーツ歯科学研究室 Labs of Molecular Immunology, Labs of Orofacial Pain Management, Labs of Cariology and Operative Dentistry, Labs of Pulp Biology and Endodontics, Labs of Dentistry for Persons with Disabilities, Labs of Periodontology, Labs of Health Promotion, Labs of Sports Medicine / Dentistry	
9F		分子診断・治療学研究室、口腔機能再建学研究室、 口腔放射線医学研究室、麻酔・生体管理学研究室、 顎顔面外科学研究室 Labs of Molecular Diagnosis and Therapeutics, Labs of Oral Surgery, Labs of Oral and Maxillofacial Radiology, Labs of Anesthesiology and Clinical Physiology, Labs of Maxillofacial Surgery	
8F		歯科病棟 Dental Ward	
7F		歯科麻酔外来、インプラント外来、 中央手術室、中央器材部 Ambulatory Anesthesia Service, Implant Dentistry, Division of Surgical Operation, Section of Central Supplies	
6F	視聴覚総合編集室、摂食機能制御学研究室 Room for Audio-visual editing, Labs of Masticatory Function Control 情報医科学センター分室 Branch of Information Center for Medical Sciences	顎顔面外科外来、口腔外科外来、顎義歯外来、 言語治療外来、検査部、口腔病態診断科学研究室、 顎顔面補綴学研究室 Maxillofacial Surgery, Oral Surgery, Maxillofacial Prosthetics, Speech Clinic, Labs of Diagnostic Oral Pathology, Labs of Maxillofacial Prosthetics,	
5F	実習室 Practice rooms	むし歯外来、歯周病外来 Operative Dentistry and Endodontics, Periodontics	
4F	講義室、実習室 Lecture rooms, Practice rooms	第1総合診療室、第2総合診療室 顎関節治療部、頭頸部心療外来 General Dentistry I, General Dentistry II Temporomandibular Joint Clinic, Head and Neck Psychosomatic Medicine	事務部（業務課材料掛）特別講堂 Administration office (Dental Materials), Special lecture hall
3F	実習室 Practice rooms	義歯外来、スポーツ歯科外来、 歯科アレルギー外来、 クリーンルーム歯科外来 Prosthodontics, Sports Dentistry, Dental Allergy, Cleanroom	看護部、大会議室、小会議室、 Department of Nursing, Conference room 第3総合診療室 General Dentistry III
2F	講義室 Lecture rooms	矯正歯科外来、小児歯科外来、ペインクリニック、 口腔ケア外来 Orthodontics, Pediatric Dentistry, Orofacial Pain Clinic, Oral Health Care	学部長室、病院長室、名誉教授室、 Room of Dean, Room of Director of Dental Hospital 歯学部資料室、事務部（総務課） Dental exhibition room, Administration office (General Affairs)
1F	講義室、実習室、事務部（総務課教務掛） Lecture rooms, Practice rooms, Administration office (Education)	歯科総合診療部、高齢者歯科外来、障害者歯科 治療部、薬剤部、総合診療歯科学研究室、 息さわやか外来 Oral Diagnosis and General Dentistry, Gerodontology, Clinic for Persons with Disabilities, Labs of Department of Pharmacy, General Dentistry, Fresh Breath Clinic	事務部（業務課） Administration office (Business)
B1F		歯科放射線外来 Oral and Maxillofacial Radiology	

交通のご案内

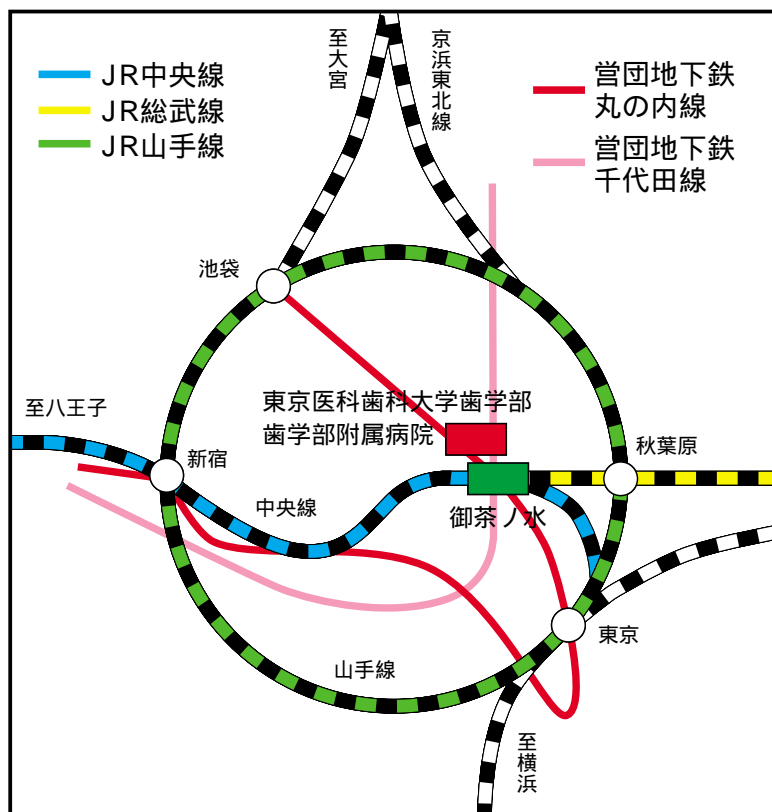

JR中央・総武線 お茶の水駅より 徒歩5分
地下鉄丸の内線 お茶の水駅より 徒歩2分
地下鉄千代田線 新御茶ノ水駅より 徒歩7分

編集発行

東京医科歯科大学歯学部総務課

〒113-8549 東京都文京区湯島1丁目5番45号
電話 03)813-6111(大代表)

Tokyo Medical and Dental University
General Affairs Section, Faculty of Dentistry
Dental Hospital

1-5-45, Yushima, Bunkyo-ku Tokyo 113-8549, JAPAN
Tel : 03-3813 6111

ホームページ 歯学部 <http://www.tmd.ac.jp/dent/dental-J.html>

歯学部附属病院 <http://www.tmd.ac.jp/denthospital/index.html>